

1 PLANTA BAIXA BANEIRO PÚBLICO
1 : 25

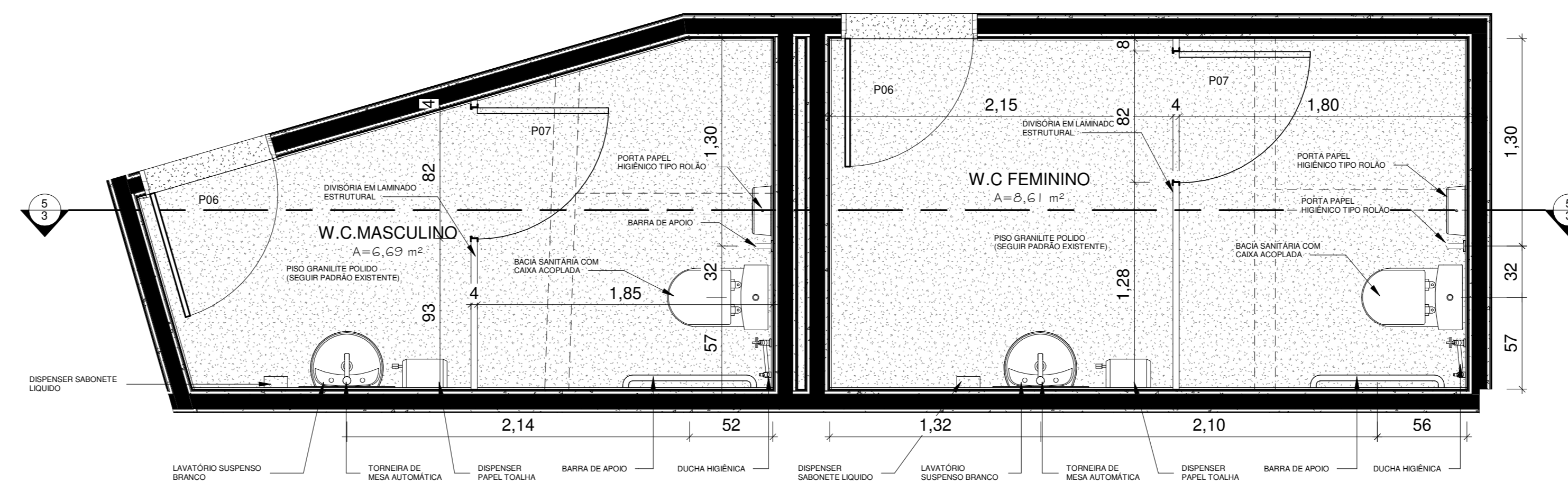

2 PLANTA BAIXA BANEIRO FUNCIONÁRIOS
1 : 25

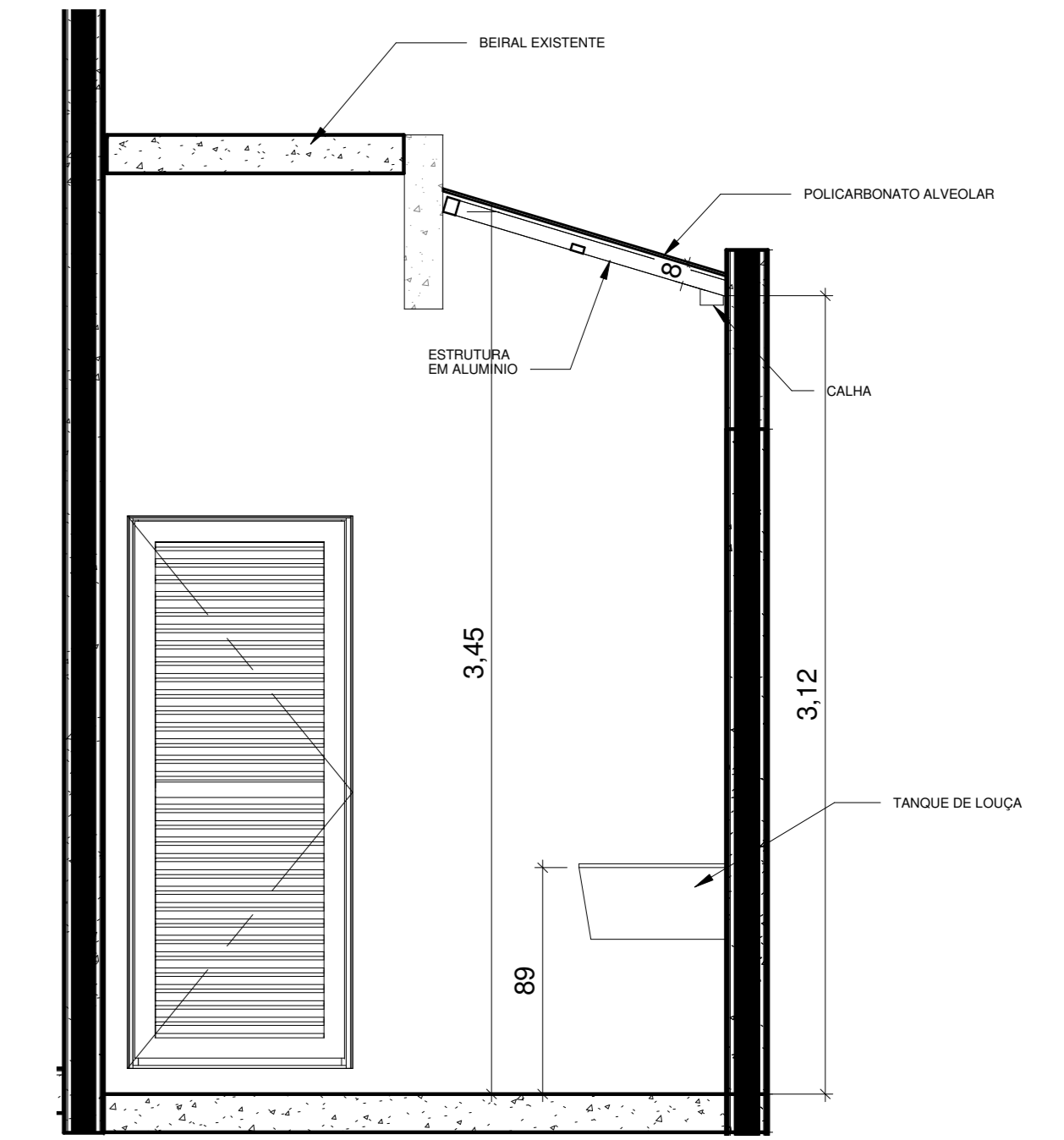

3 Corte 5
1 : 25

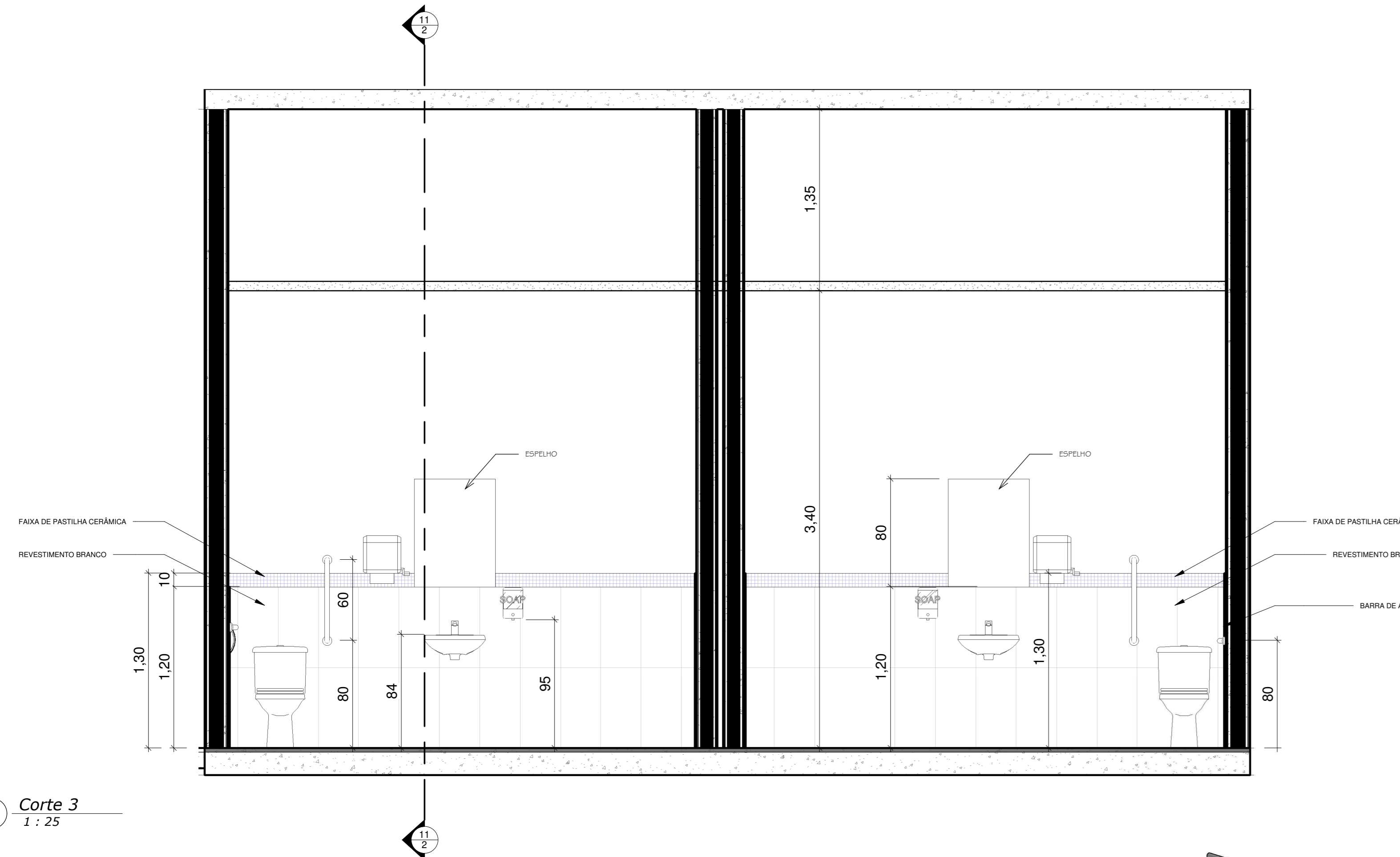

4 Corte 3
1 : 25

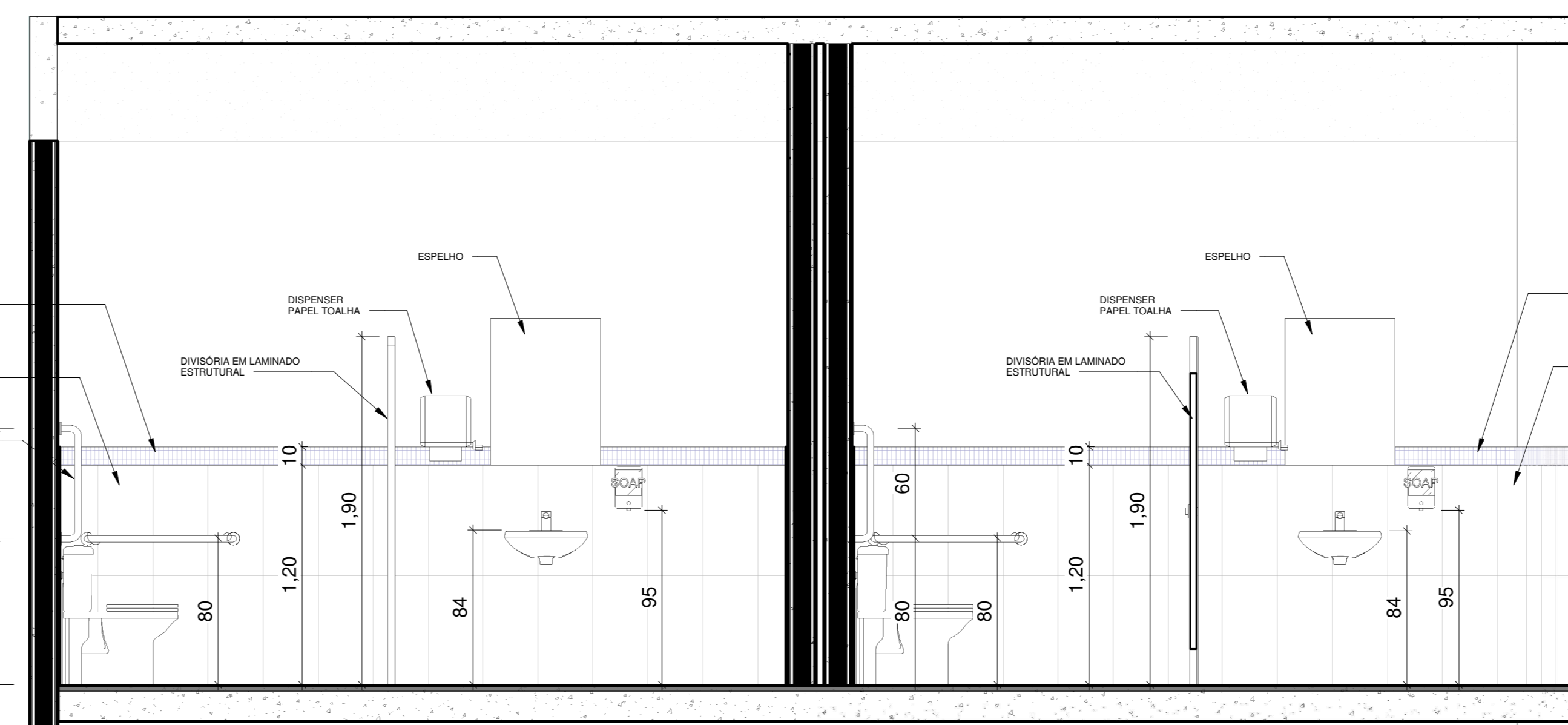

5 Corte 4
1 : 25

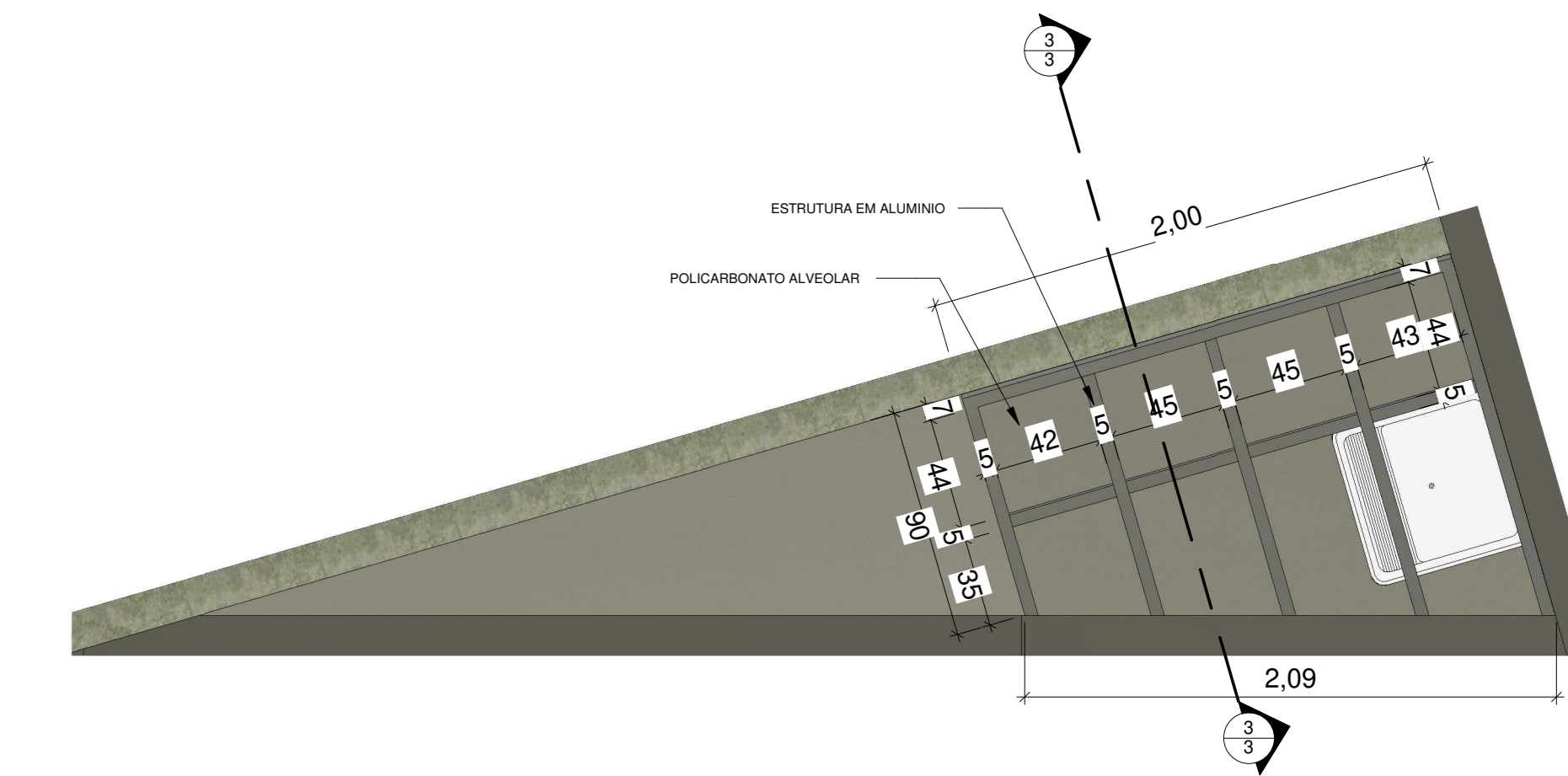

8 COBERTURA LAVANDERIA
1 : 25

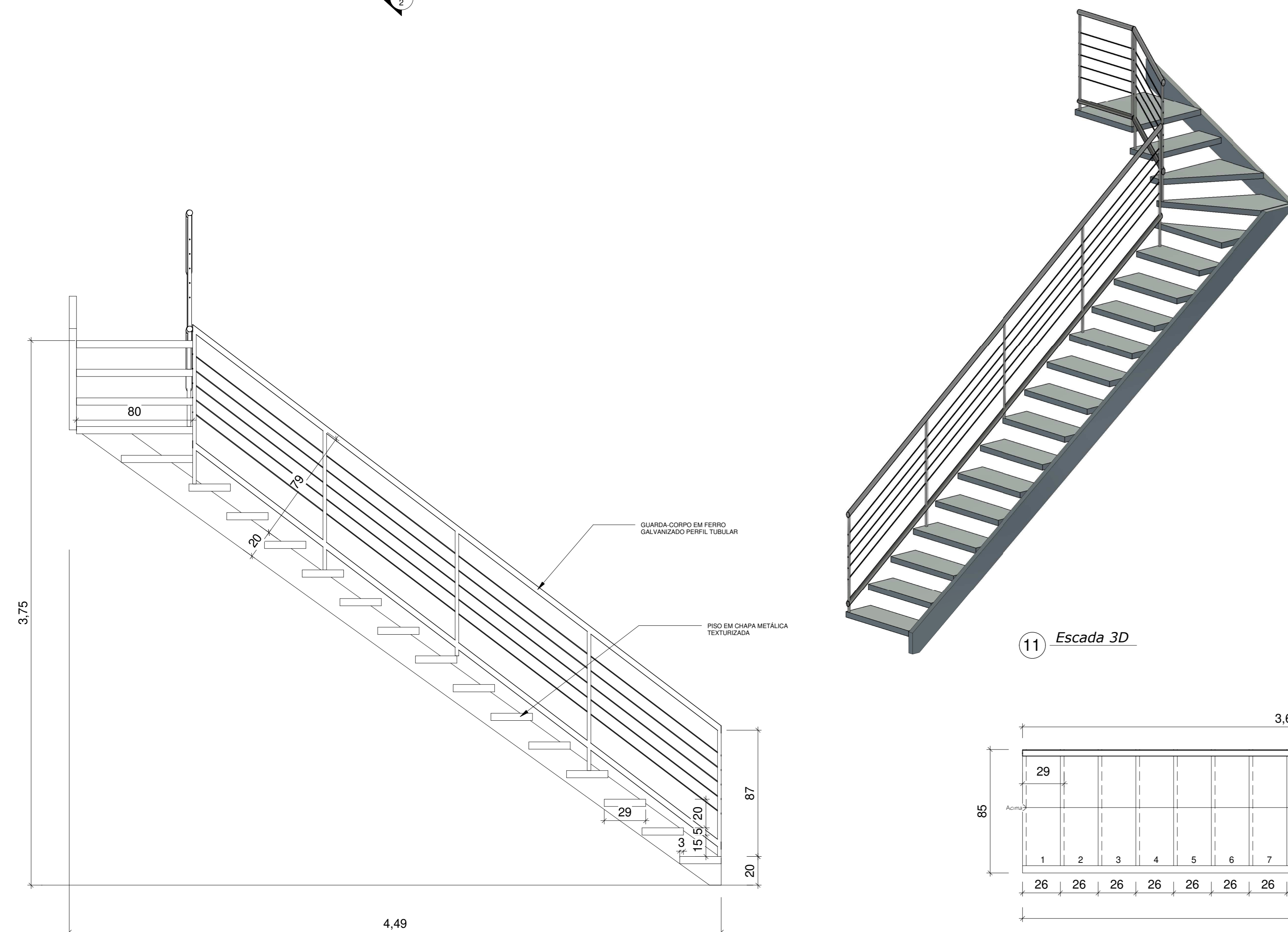

10 VISTA ESCADA
1 : 20

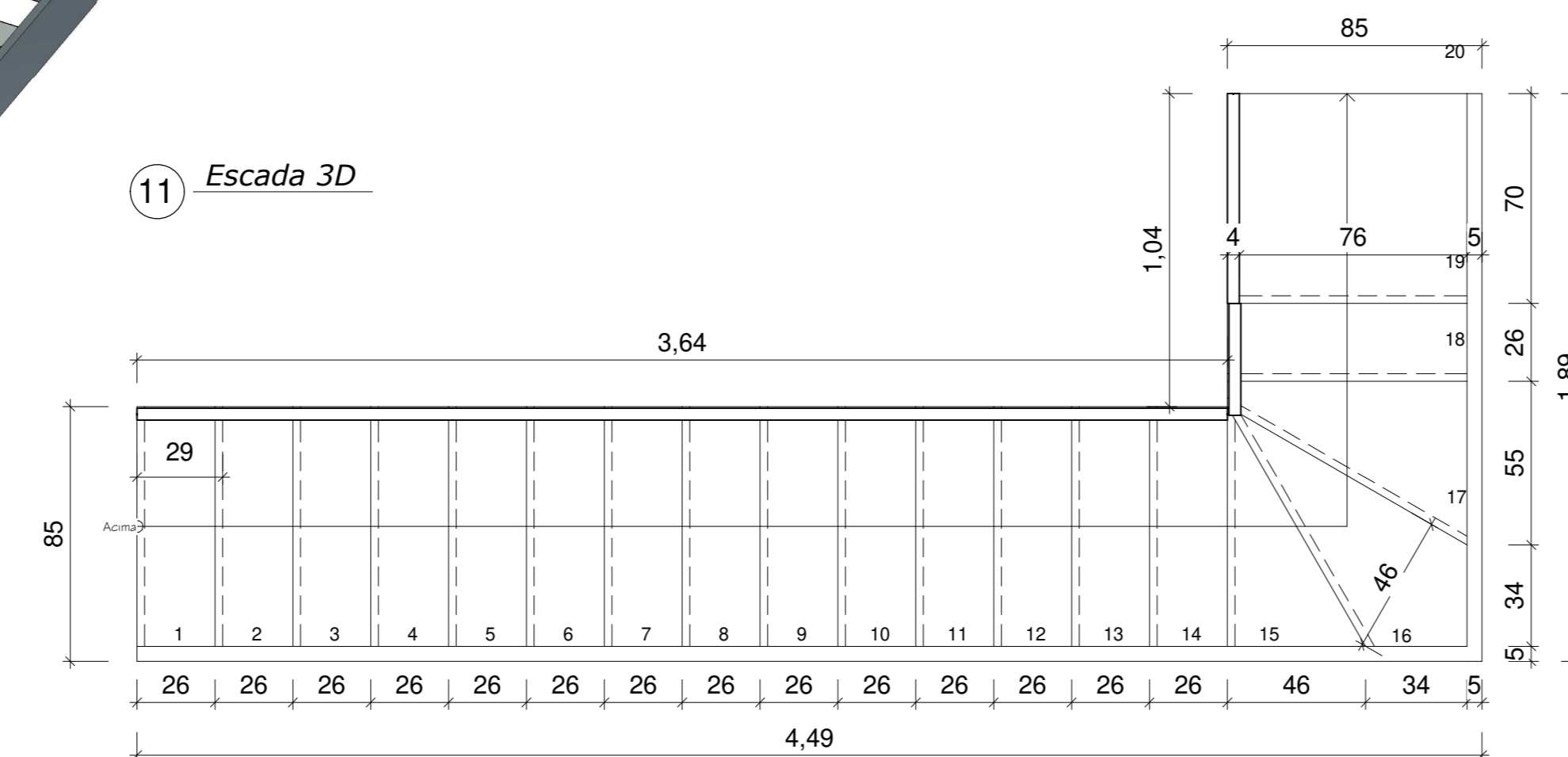

9 ESCADA
1 : 20

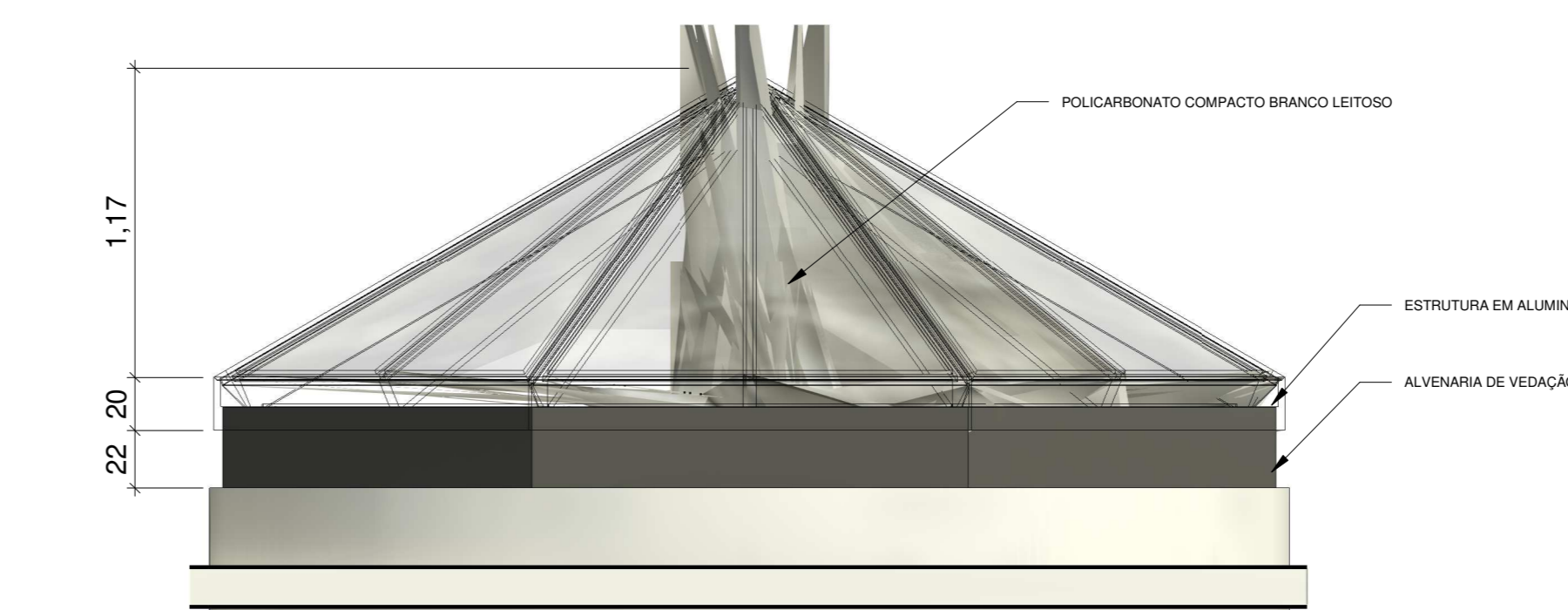

6 Vista cobertura
1 : 25

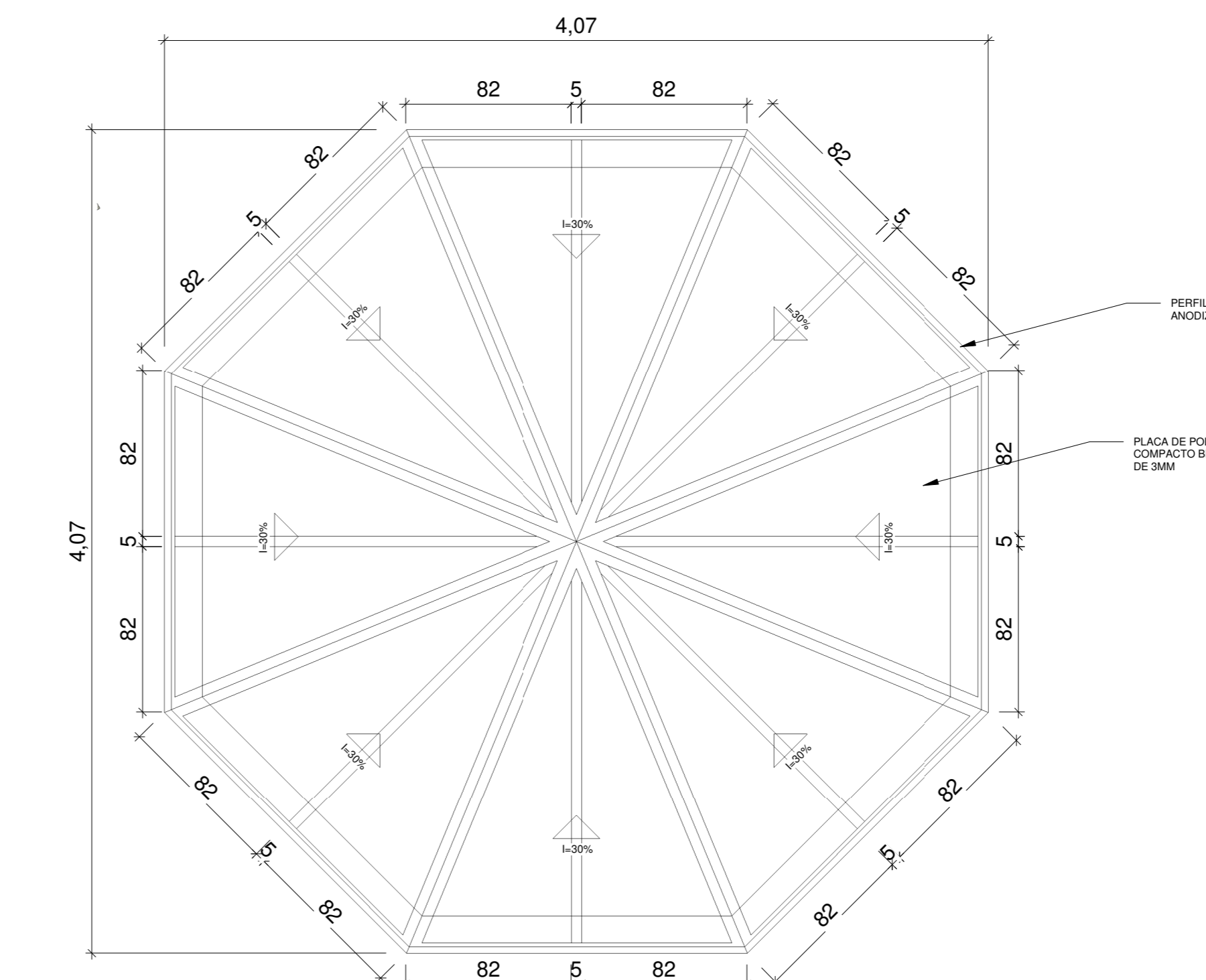

7 COBERTURA PÁTIO CENTRAL
1 : 25

PROJETO ARQUITETÔNICO		FOLHA 3/3				
DESCRIÇÃO:	PROJETO ARQUITETÔNICO DE REFORMA - CÂMARA MUNICIPAL DE ITAÚ DE MINAS					
LOCAL:	PRAÇA MONSIEUR ERNESTO CAVICCHOLI, 366 BARRIO CENTRO, CIDADE: ITAÚ DE MINAS ESTADO: MINAS GERAIS					
PROPRIETÁRIO:	NOME: CÂMARA MUNICIPAL DE ITAÚ DE MINAS CNPJ: 23.767.072/0001-64					
ARQUITETA:	GABRIELA RENNO SCHAVETTO VASCONCELOS					
Nº CAU:	AB2051-3					
ESCALA:	INDICADAS	DATA: AGO/2022				
ASSUNTO:	PLANTA BAIXA DOS BANHEIROS DETALHAMENTO COBERTURA LAVANDERIA DETALHAMENTOS BANHEIROS DETALHAMENTOS COBERTURA DO PATIO	<small>DELEGADO DE APROVAÇÃO DO PROJETO DO MUNICÍPIO DE ITAÚ DE MINAS NOME: JOSUANA MATTAR CARGO: DIRETOR DE PLANEJAMENTO DO MUNICÍPIO DE ITAÚ DE MINAS</small> <small>PRESIDENTE DA CÂMARA MUNICIPAL DE ITAÚ DE MINAS: JOSUANA MATTAR</small> <small>AUTOR DO PROJETO E RESPONSÁVEL TÉCNICO GABRIELA RENNO SCHAVETTO VASCONCELOS ARQUITETA CAD: AB2051-3 RPT:</small>				
ÁREAS	<table border="1"> <tr> <td>ÁREA DO TERRENO</td> <td>900,00 m²</td> </tr> <tr> <td>ÁREA DA COBERTURA</td> <td>198,00 m²</td> </tr> </table>	ÁREA DO TERRENO	900,00 m²	ÁREA DA COBERTURA	198,00 m²	
ÁREA DO TERRENO	900,00 m²					
ÁREA DA COBERTURA	198,00 m²					

CARIMBO DA PREFEITURA